

ГЕНЕРАЛЬНЫЙ ПЛАН Талицко-Мугреевского сельского поселения Южского муниципального района Ивановской области

Карта границ населенных пунктов

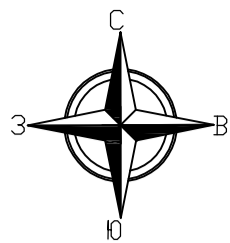

Условные обозначения

Планируемые Существующие

- Границы**
- Граница Талицко-Мугреевского сельского поселения
 - Граница населенных пунктов
- Функциональное зонирование**
- Зона градостроительного использования
 - Зона делового, общественного и коммерческого назначения
 - Зона инженерной инфраструктуры
- Земли сельскохозяйственного назначения**
- Пашни
 - Сельскохозяйственные земли иного назначения
 - Сельскохозяйственные предприятия
 - Земли для сенокосения
- Земли промышленности, энергетики, транспорта, связи, радиовещания, телевидения, информатики, земли для обеспечения космической деятельности, земли обороны, безопасности и земли иного специального назначения**
- Земли для размещения промышленных объектов
- Земли специального назначения**
- Кладбища
 - Площадка ТБО
 - Земли безопасности и обороны
- Земли особо охраняемых территорий и объектов**
- Зона территорий, занятых лесами
 - Земли рекреации
 - Земли объектов санитарного лечения, отдыха и туризма
- Поверхностные водные объекты**
- Водоем (озеро, пруд)
 - Водоток (река, ручей, канал)
 - Болото
- ОКС внешнего автомобильного транспорта**
- Автомобильная дорога обычного типа регионального или межмуниципального значения
 - Автомобильная дорога обычного типа местного значения

Нижне-Ландеховское СП

Мугреево-Никольское СП

на Мугреево-Никольское СП

Демидовское СП

Мостовское СП

Новоклязьминское СП

Владимирская область

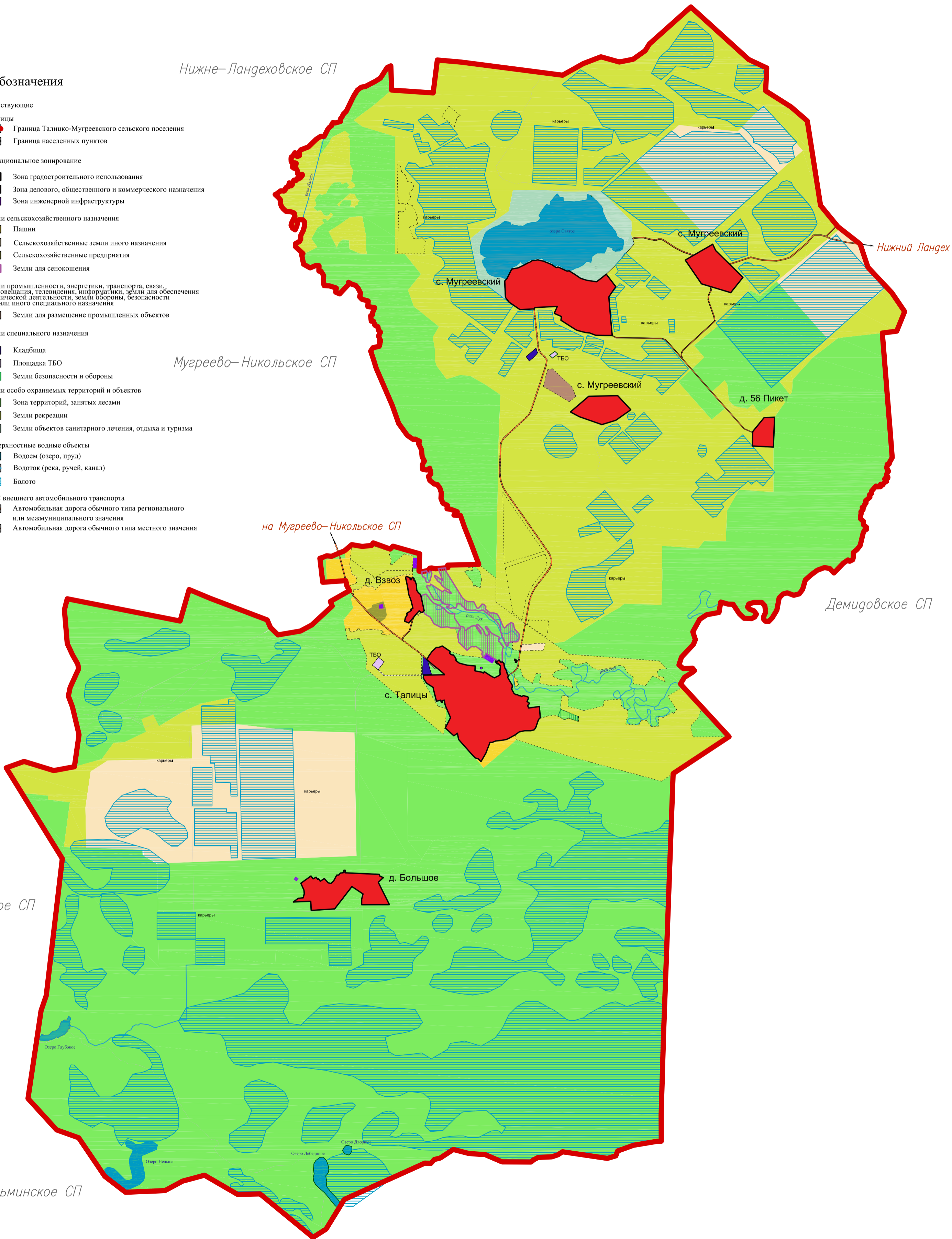

						38/721/20		
						Проект внесения изменений в генеральный план и проект внесения изменений в правила землепользования и застройки Талицко-Мугреевского сельского поселения Южского муниципального района		
Имя	Код	Лист	Наим.	Порядок	Дата	Масштаб	Лист	Листов
Разработчик	Муниципалитет	02.20				1:25000	3	5
ГИП	Исполнитель	02.20						
Д.И.И.	Классификация	02.20						
						Карта границ населенных пунктов		
						ООО СЗБ "Проект" в Иваново		
						формат А0		