

ГЕНЕРАЛЬНЫЙ ПЛАН Талицко-Мугреевского сельского поселения Южского муниципального района Ивановской области

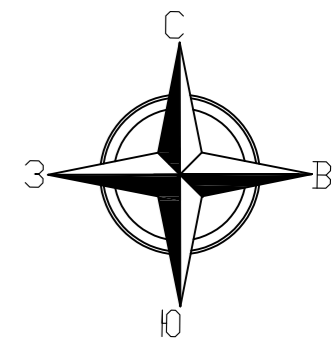

Карта современного использования территории

Условные обозначения

- Границы**
- Граница Талицко-Мугреевского сельского поселения
 - Граница населенных пунктов
- Земли населенных пунктов**
- Земли населенных пунктов
 - Земли жилой зоны подлежащие переводу
 - Земли перспективного развития
 - Участки индивидуальной застройки
 - Участки многоквартирной застройки
 - Участки делового, общественного и коммерческого назначения
 - Участки инженерной инфраструктуры
 - Участки производственной зоны
 - Участки для ведения садоводства и огородничества
 - Участки для размещения объектов обороны
- Земли сельскохозяйственного назначения**
- Пашни
 - Сельскохозяйственные земли иного назначения
 - Сельскохозяйственные предприятия
 - Земли сельскохозяйственного назначения, подлежащие переводу в земли особо охраняемых территорий и объектов
 - Земли сельскохозяйственного назначения, подлежащие смене функциональной зоны
 - Земли для сенокоса
- Земли промышленности, энергетики, транспорта, связи, радиовещания, телевидения, информатики, земли для обеспечения космической деятельности, земли обороны, безопасности и земли иного специального назначения**
- Земли для размещения промышленных объектов
 - Земли промышленности, подлежащие переводу в земли особо охраняемых территорий и объектов
 - Земли промышленности, подлежащие смене функциональной зоны
- Земли специального назначения**
- Кладбища
 - Площадка ТБО
 - Земли безопасности и обороны
- Земли особо охраняемых территорий и объектов**
- Земли территорий, занятых лесами
 - Земли рекреации подлежащие переводу
 - Земли рекреации
 - Земли объектов санитарного лечения, отдыха и туризма
 - Зона охраны объекта культурного наследия
 - Границы территории объекта культурного наследия
- Поверхностные водные объекты**
- Водоем (озеро, пруд)
 - Водоток (река, ручей, канал)
 - Болото
- ОКС внешнего автомобильного транспорта**
- Автомобильная дорога общего типа регионального или межмуниципального значения
 - Автомобильная дорога общего типа местного значения
 - Автомобильная дорога общего типа в населенном пункте

Ниже-Ландеховское СП

Мугреево-Никольское СП

на Мугреево-Никольское СП

Мостовское СП

Новоклязьминское СП

Владимирская область

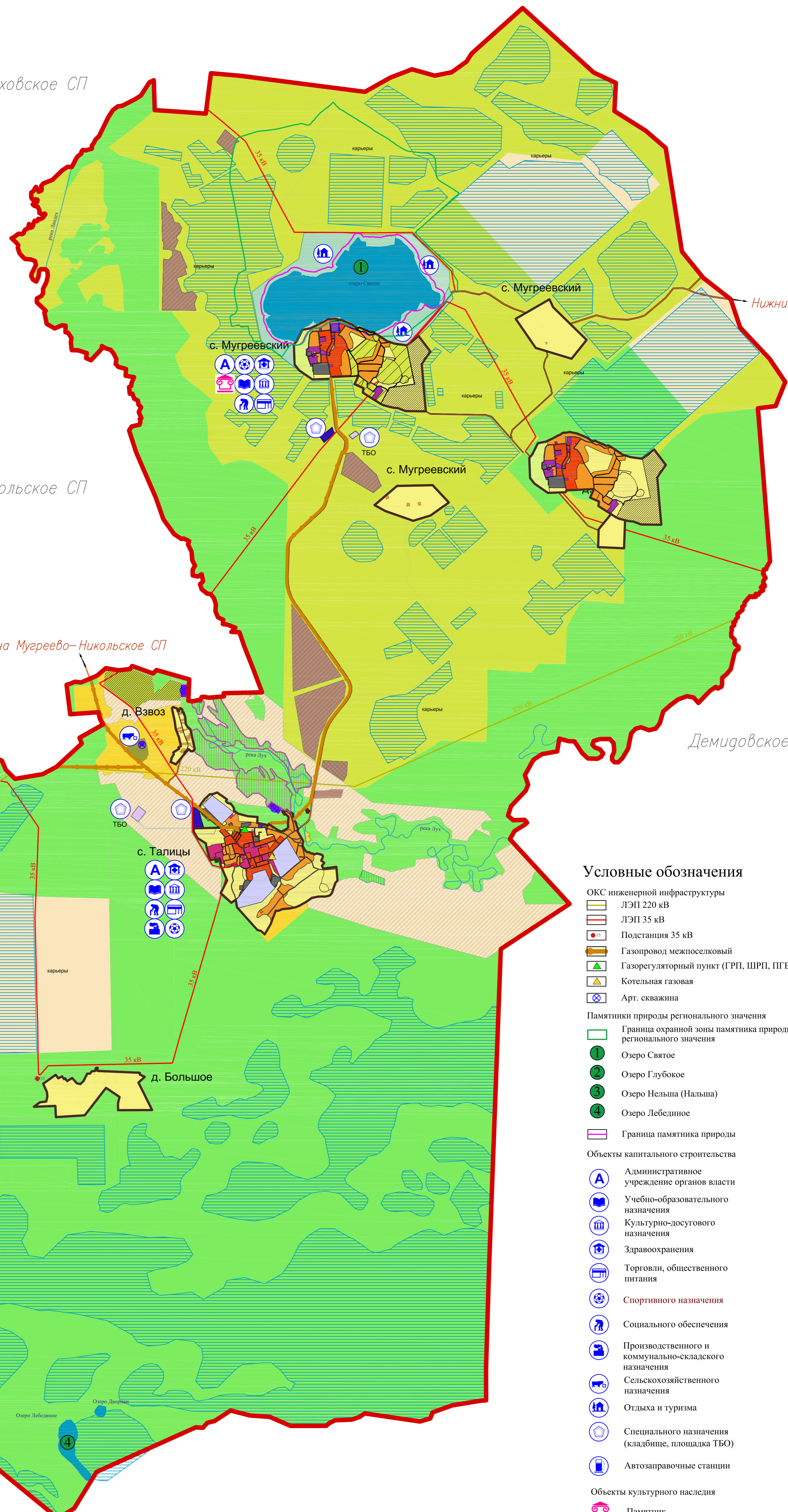

Нижний Ландех

Демидовское СП

Условные обозначения

- ОКС инженерной инфраструктуры**
- ЛЭП 220 кВ
 - ЛЭП 35 кВ
 - Подстанция 35 кВ
 - Газопровод межпоселковый
 - Газорегуляторный пункт (ГРП, ШРП, ПГБ)
 - Котельная газовая
 - Арт. скважина
- Памятники природы регионального значения**
- Граница охранной зоны памятника природы регионального значения
 - Озеро Святое
 - Озеро Глубокое
 - Озеро Нельша (Нальша)
 - Озеро Лебединое
 - Граница памятника природы
- Объекты капитального строительства**
- Административное учреждение органов власти
 - Учебно-образовательного назначения
 - Культурно-досугового назначения
 - Здравоохранения
 - Торговли, общественного питания
 - Спортивного назначения
 - Социального обеспечения
 - Производственного и коммунально-складского назначения
 - Сельскохозяйственного назначения
 - Отдыха и туризма
 - Специального назначения (кладбище, площадка ТБО)
 - Автозаправочные станции
- Объекты культурного наследия**
- Памятник

						841/22		
						Проект внесения изменений в генеральный план и проект внесения изменений в правила землепользования и застройки Талицко-Мугреевского сельского поселения Южского муниципального района		
Изм.	Кол.	Лист	Изд.	Подпись	Дата	Масштаб	Лист	Листов
Разработка	Антипов				10.22	Материалы по обоснованию	1:25000	1 3
ГИП	Антипов				10.22	Карта современного использования территории	000 СКБ "Проект" г.Иваново	
Нач.штаб	Качанова				10.22			формат А0

ГЕНЕРАЛЬНЫЙ ПЛАН

Талицко-Мугреевского сельского поселения
Южского муниципального района Ивановской области

Схема населенных пунктов

с. Талицы М 1:5000

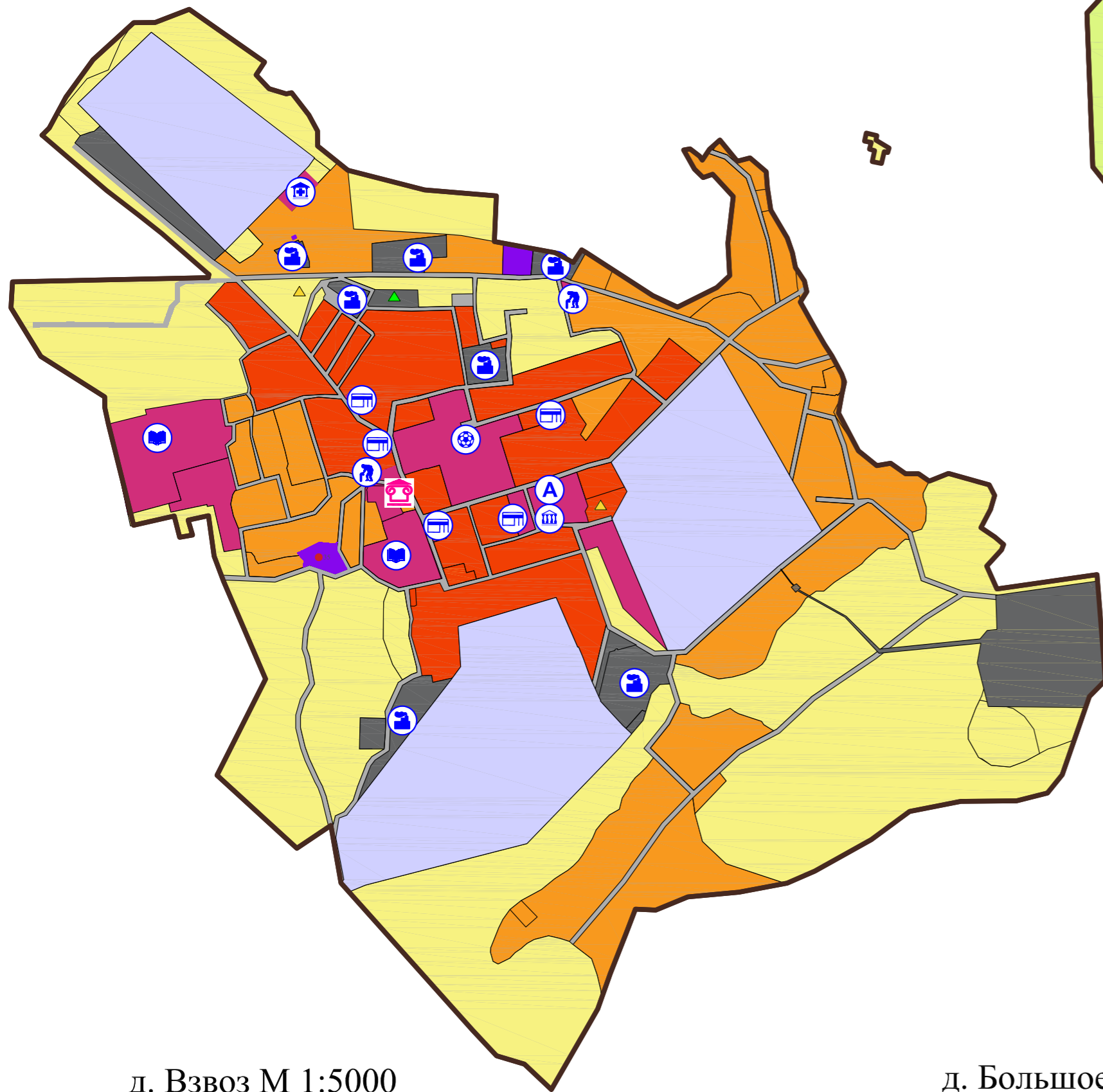

д. Взвоз М 1:5000

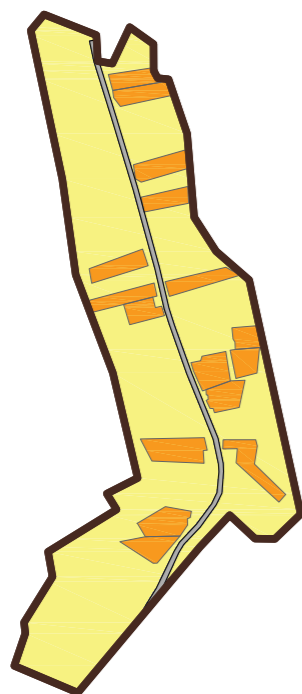

д. Большое М 1:5000

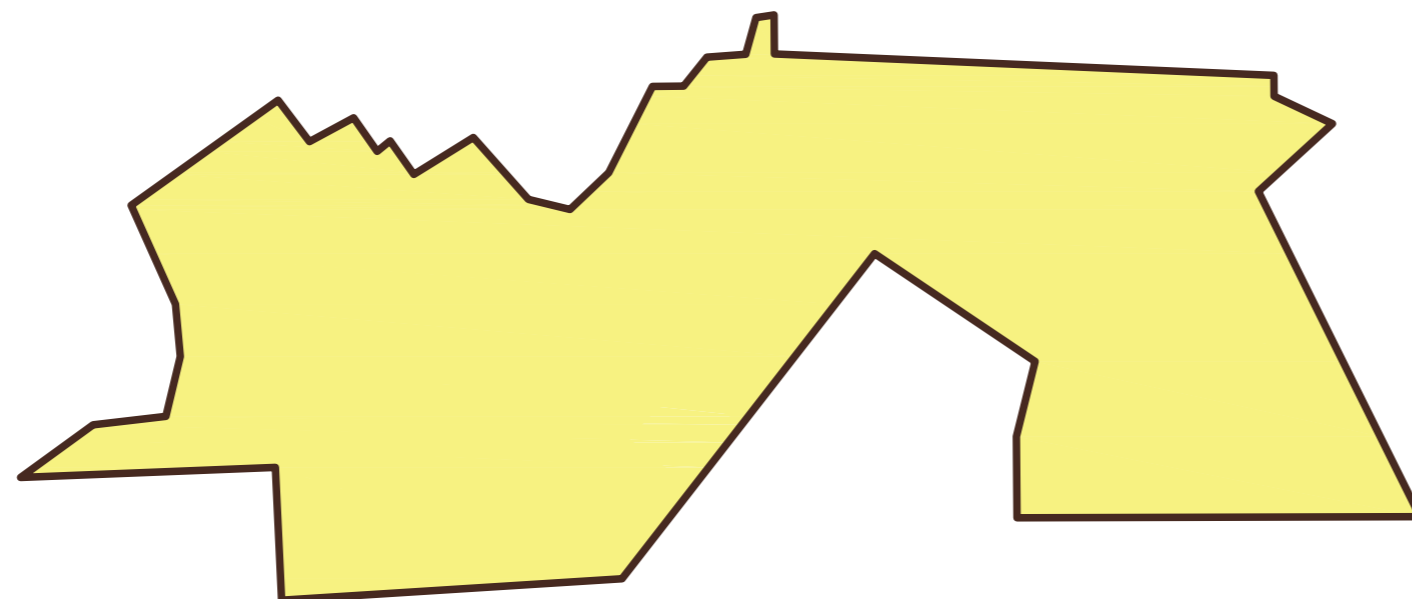

с. Мугреевский М 1:5000

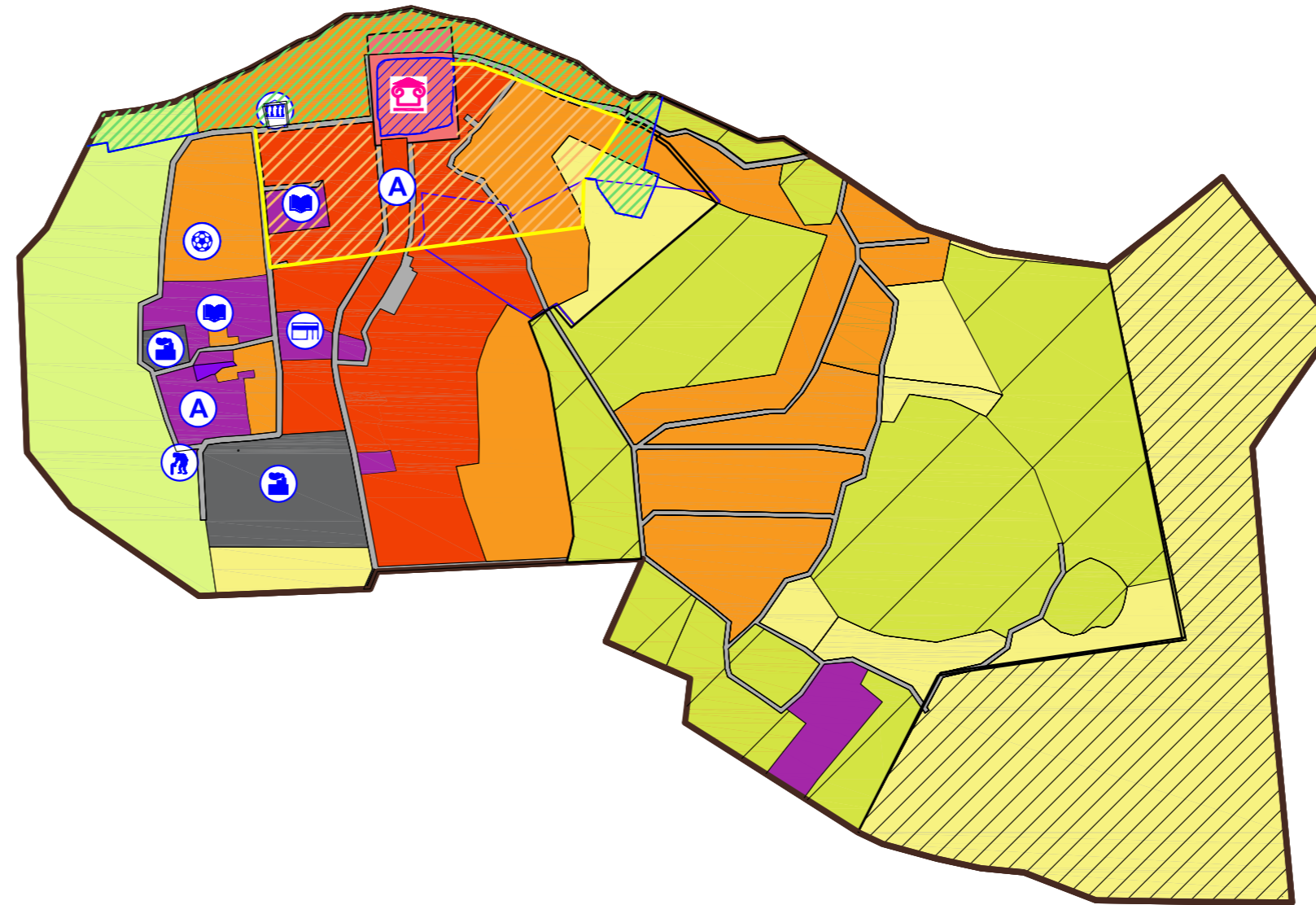

с. Мугреевский М 1:5000

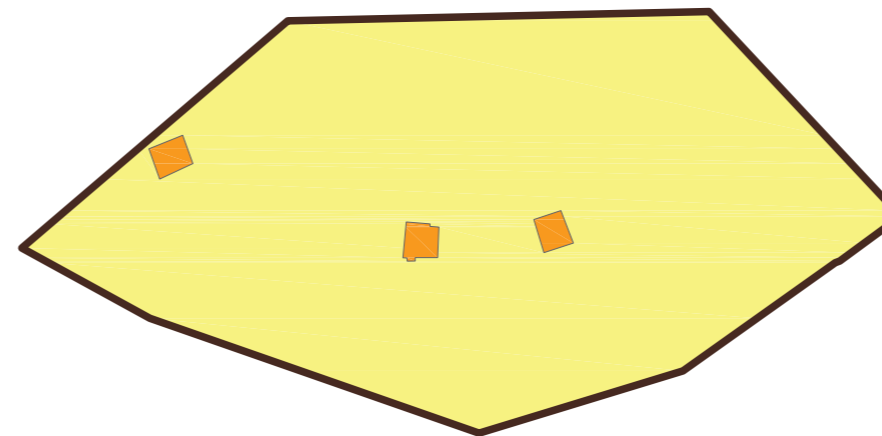

с. Мугреевский М 1:5000

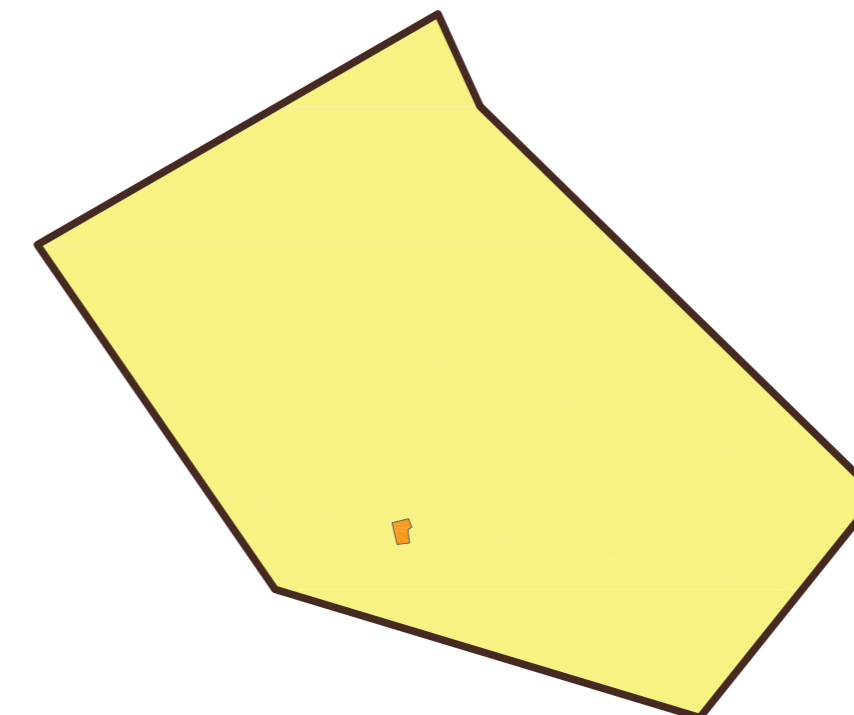

Условные обозначения

- Границы**
- Граница населенных пунктов
- Земли населенных пунктов**
- Земли населенных пунктов
 - Земли жилой зоны подлежащие переводу
 - Земли перспективного развития
 - Участки индивидуальной застройки
 - Участки многоквартирной застройки
 - Участки делового, общественного и коммерческого назначения
 - Участки инженерной инфраструктуры
 - Участки производственной зоны
 - Участки для ведения садоводства и огородничества
 - Участки для размещения объектов обороны
 - Зона охраны объекта культурного наследия
 - Границы территории объекта культурного наследия
 - Границы зоны охраняемого ландшафта
 - Границы зоны регулирования застройки
 - ОКС внешнего автомобильного транспорта
 - Автомобильная дорога обычного типа в населенном пункте
- ОКС инженерной инфраструктуры**
- ЛЭП 220 кВ
 - ЛЭП 35 кВ
 - Подстанция 35 кВ
 - Газопровод межпоселковый
 - Газорегуляторный пункт (ГРП, ШРП, ПГБ)
 - Котельная газовая
 - Арт. скважина
- Объекты капитального строительства**
- Административное учреждение органов власти
 - Учебно-образовательного назначения
 - Культурно-досугового назначения
 - Здравоохранения
 - Торговли, общественного питания
 - Спортивного назначения
 - Социального обеспечения
 - Производственного и коммунально-складского назначения
 - Сельскохозяйственного назначения
 - Отдыха и туризма
 - Специального назначения (кладбище, площадка ТБО)
- Объекты культурного наследия**
- Памятник

д. 56 Пикет М 1:5000

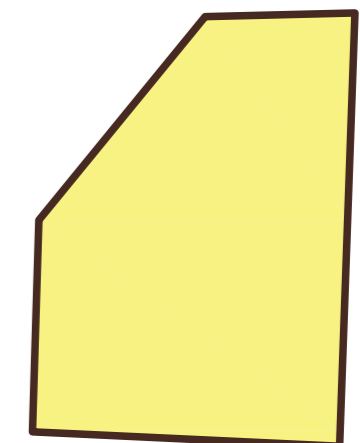

				841/22		
				Проект внесения изменений в генеральный план и проект внесения изменений в правила землепользования и застройки Талицко-Мугреевского сельского поселения Южского муниципального района		
Изм.	Код	Лист	Испол.	Подпись	Дата	
Разработка	Акимова	10.22				Материалы по обоснованию
ГИП	Акимова	10.22				1:5000 лист 3
Исполн.	Красникова	10.22				Схема населенных пунктов
						ООО СКБ "Проект" г. Иваново
						формат А0