

ГЕНЕРАЛЬНЫЙ ПЛАН Талицко-Мугреевского сельского поселения Южского муниципального района Ивановской области

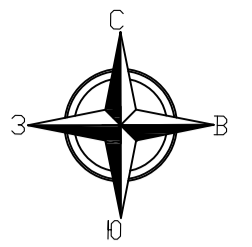

Карта границ территорий с особыми условиями использования

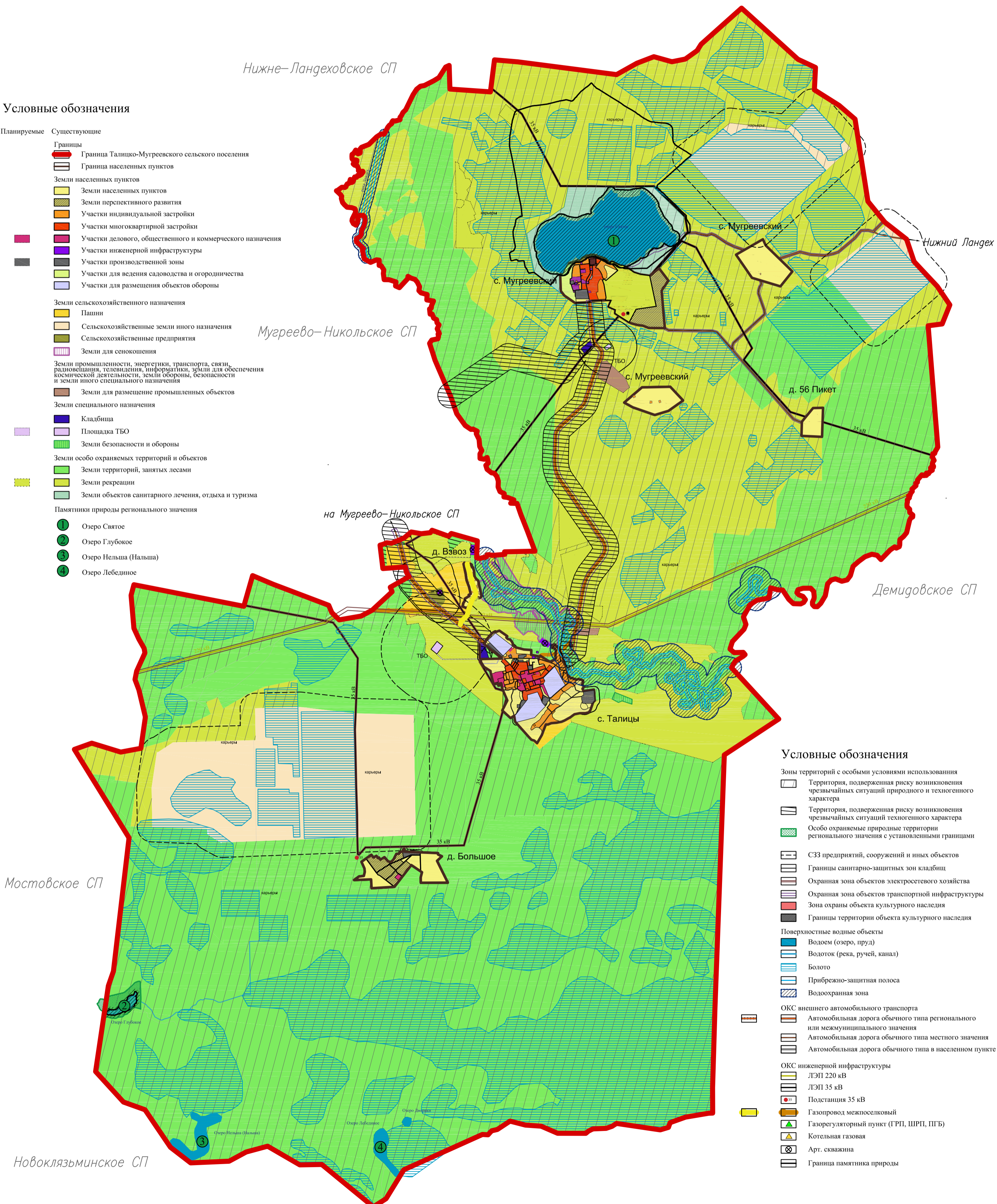

Условные обозначения

- Планируемые** **Существующие**
- Границы**
- Граница Талицко-Мугреевского сельского поселения
 - Граница населенных пунктов
- Земли населенных пунктов**
- Земли населенных пунктов
 - Земли перспективного развития
 - Участки индивидуальной застройки
 - Участки многоквартирной застройки
 - Участки делового, общественного и коммерческого назначения
 - Участки инженерной инфраструктуры
 - Участки производственной зоны
 - Участки для ведения садоводства и огородничества
 - Участки для размещения объектов обороны
- Земли сельскохозяйственного назначения**
- Пашни
 - Сельскохозяйственные земли иного назначения
 - Сельскохозяйственные предприятия
 - Земли для сенокосения
- Земли промышленности, энергетики, транспорта, связи, радиовещания, телевидения, информатики, земли для обеспечения космической деятельности, земли обороны, безопасности и земли иного специального назначения**
- Земли для размещения промышленных объектов
- Земли специального назначения**
- Кладбища
 - Площадка ТБО
 - Земли безопасности и обороны
- Земли особо охраняемых территорий и объектов**
- Земли территорий, занятых лесами
 - Земли рекреации
 - Земли объектов санитарного лечения, отдыха и туризма
- Памятники природы регионального значения**
- Озеро Святое
 - Озеро Глубокое
 - Озеро Нельша (Нальша)
 - Озеро Лебединое

Условные обозначения

- Зоны территорий с особыми условиями использования**
- Территория, подверженная риску возникновения чрезвычайных ситуаций природного и техногенного характера
 - Территория, подверженная риску возникновения чрезвычайных ситуаций техногенного характера
 - Особо охраняемые природные территории регионального значения с установленными границами
- СЗЗ предприятий, сооружений и иных объектов**
- Границы санитарно-защитных зон кладбищ
 - Охранная зона объектов электросетевого хозяйства
 - Охранная зона объектов транспортной инфраструктуры
 - Зона охраны объекта культурного наследия
 - Границы территории объекта культурного наследия
- Поверхностные водные объекты**
- Водоем (озеро, пруд)
 - Водоток (река, ручей, канал)
 - Болото
 - Прибрежно-защитная полоса
 - Водоохранная зона
- ОКС внешнего автомобильного транспорта**
- Автомобильная дорога обычного типа регионального или межмуниципального значения
 - Автомобильная дорога обычного типа местного значения
 - Автомобильная дорога обычного типа в населенном пункте
- ОКС инженерной инфраструктуры**
- ЛЭП 220 кВ
 - ЛЭП 35 кВ
 - Подстанция 35 кВ
 - Газопровод межселковый
 - Газорегуляторный пункт (ГРП, ШРП, ПГБ)
 - Котельная газовая
 - Арт. скважина
 - Граница памятника природы

Мостовское СП

Новоклязьминское СП

Владимирская область

				841/22	
Проект внесения изменений в генеральный план и проект внесения изменений в проект зонирования и застройки Талицко-Мугреевского сельского поселения Южского муниципального района					
Изм.	Код	Лист	Наим.	Порядок	Дата
Разработана	Авт./Изм.	10.22			
Генпл.	Авт./Изм.	10.22			
Д.И.И.	К.И.И.	10.22			
Положения о территориальном зонировании				Масштаб	лист
				1:25000	5
Карта границ территорий с особыми условиями использования				ООО СКБ "Проект" в.И.И.И.	5
				формат А0	