

ГЕНЕРАЛЬНЫЙ ПЛАН Талицко-Мугреевского сельского поселения Южского муниципального района Ивановской области

Карта границ населенных пунктов

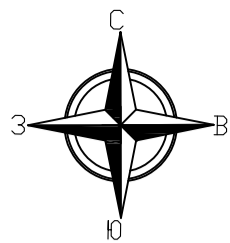

Условные обозначения

Планируемые Существующие

Границы

- Граница Талицко-Мугреевского сельского поселения
- Граница населенных пунктов

Функциональное зонирование

- Зона градостроительного использования
- Зона делового, общественного и коммерческого назначения
- Зона инженерной инфраструктуры

Земли сельскохозяйственного назначения

- Пашни
- Сельскохозяйственные земли иного назначения
- Сельскохозяйственные предприятия
- Земли для сенокоса

Земли промышленности, энергетики, транспорта, связи, радиовещания, телевидения, информатики, земли для обеспечения космической деятельности, земли обороны, безопасности и земли иного специального назначения

- Земли для размещения промышленных объектов

Земли специального назначения

- Кладбища
- Площадка ТБО
- Земли безопасности и обороны
- Земли особо охраняемых территорий и объектов
- Зона территорий, занятых лесами
- Земли рекреации
- Земли объектов санитарного лечения, отдыха и туризма

Поверхностные водные объекты

- Водоем (озеро, пруд)
- Водоток (река, ручей, канал)
- Болото

ОКС внешнего автомобильного транспорта

- Автомобильная дорога обычного типа регионального или межмуниципального значения
- Автомобильная дорога обычного типа местного значения

Нижне-Ландеховское СП

Мугреево-Никольское СП

на Мугреево-Никольское СП

Демидовское СП

Мостовское СП

Новоклязьминское СП

Владимирская область

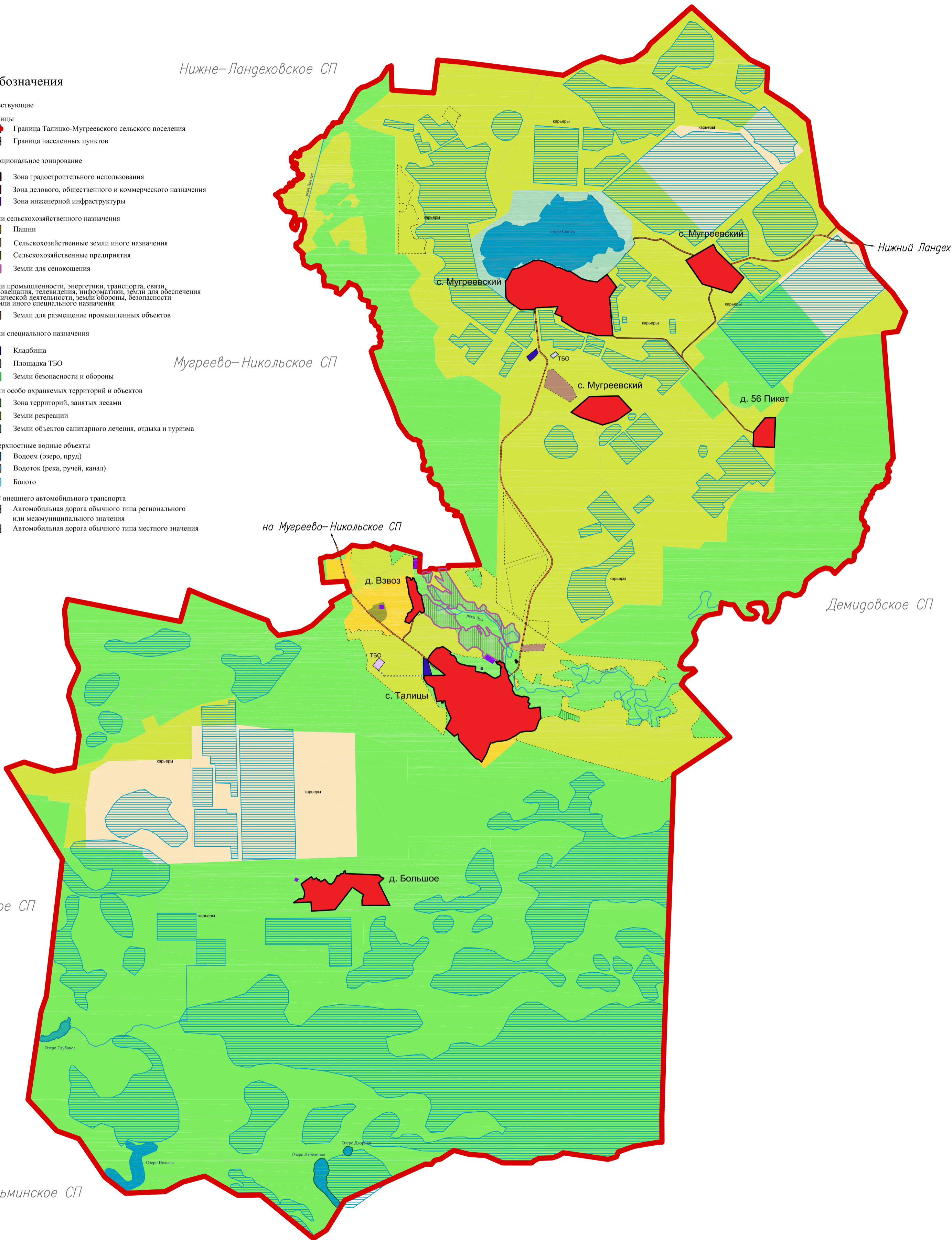

				741/22	
Проект внесения изменений в генеральный план и проект внесения изменений в профиль земельного кадастра и застройку Талицко-Мугреевского сельского поселения Южского муниципального района					
Изм.	Код	Лист	Наим.	Порядок	Дата
Разработана	Авт./Исполн.	10.22			
Генпл.	Авт./Исполн.	10.22			
Доработана	Авт./Исполн.	10.22			
Положения о территориальной планировке				Масштаб	лист
				1:25000	3 5
Карта границ населенных пунктов				ООО СКБ "Проект" в Иваново	
Формат А0					