

ГЕНЕРАЛЬНЫЙ ПЛАН

Талицко-Мугреевского сельского поселения
Южского муниципального района Ивановской области

Карта планируемого размещения объектов местного значения

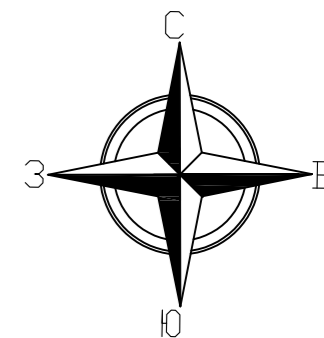

Условные обозначения

Планируемые Существующие

- Границы**
 - Граница Талицко-Мугреевского сельского поселения
 - Граница населенных пунктов
- Земли населенных пунктов**
 - Земли населенных пунктов
 - Земли перспективного развития
 - Участки индивидуальной застройки
 - Участки многоквартирной застройки
 - Участки делового, общественного и коммерческого назначения
 - Участки инженерной инфраструктуры
 - Участки производственной зоны
 - Участки для ведения садоводства и огородничества
 - Участки для размещения объектов обороны
- Земли сельскохозяйственного назначения**
 - Пашни
 - Сельскохозяйственные земли иного назначения
 - Сельскохозяйственные предприятия
 - Земли для сенокосения
- Земли промышленности, энергетики, транспорта, связи, радиовещания, телевидения, информатики, земли для обеспечения космической деятельности, земли обороны, безопасности и земли иного специального назначения**
 - Земли для размещения промышленных объектов
- Земли специального назначения**
 - Кладбища
 - Площадка ТБО
 - Земли безопасности и обороны
- Земли особо охраняемых территорий и объектов**
 - Земли территорий, занятых лесами
 - Земли рекреации
 - Земли объектов санитарного лечения, отдыха и туризма
 - Зона охраны объекта культурного наследия
 - Границы территории объекта культурного наследия
- Поверхностные водные объекты**
 - Водоем (озеро, пруд)
 - Водоток (река, ручей, канал)
 - Болото
- ОКС внешнего автомобильного транспорта**
 - Автомобильная дорога общего типа регионального или межмуниципального значения
 - Автомобильная дорога общего типа местного значения
 - Автомобильная дорога общего типа в населенном пункте
- ОКС инженерной инфраструктуры**
 - ЛЭП 220 кВ
 - ЛЭП 35 кВ
 - Подстанция 35 кВ
 - Газопровод межпоселковый
 - Газорегуляторный пункт (ГРП, ШРП, ПГБ)
 - Котельная газовая
 - Арт. скважина

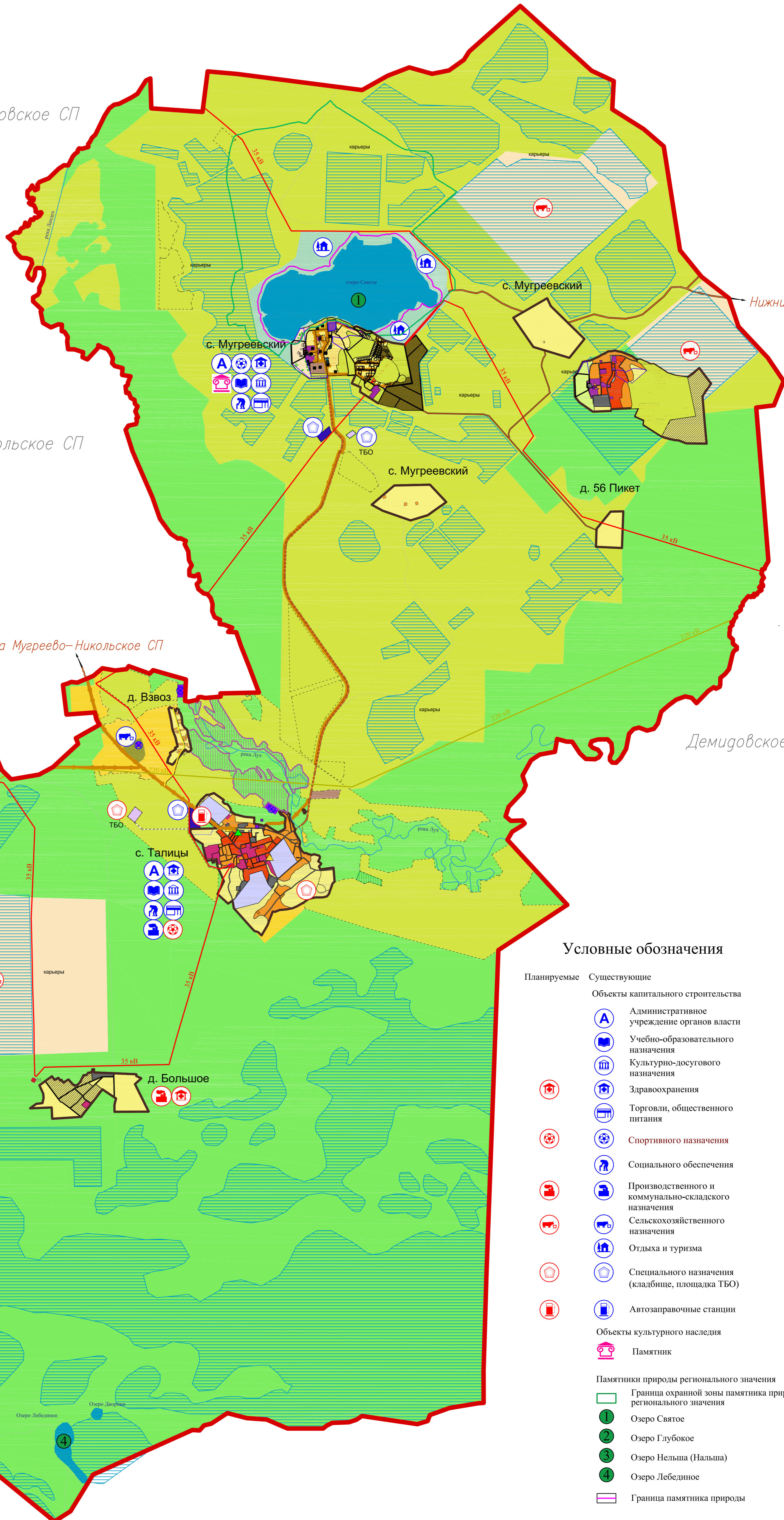

Условные обозначения

Планируемые Существующие

- Объекты капитального строительства**
 - А Административное учреждение органов власти
 - У Учебно-образовательного назначения
 - К Культурно-досугового назначения
 - З Здравоохранения
 - Т Торговли, общественного питания
 - С Спортивного назначения
 - Со Социального обеспечения
 - Пр Производственного и коммунально-складского назначения
 - Сель Сельскохозяйственного назначения
 - Отд Отдыха и туризма
 - Сп Специального назначения (кладбище, площадка ТБО)
 - Авт Автозаправочные станции
- Объекты культурного наследия**
 - П Памятник
- Памятники природы регионального значения**
 - 1 Граница охранной зоны памятника природы регионального значения
 - 2 Озеро Святое
 - 3 Озеро Глубокое
 - 4 Озеро Нельша (Нальша)
 - 5 Озеро Лебединое
 - Г Граница памятника природы

Мостовское СП

Новоклязьминское СП

Владимирская область

						841/22		
						Проект внесения изменений в генеральный план и проект внесения изменений в правила землепользования и застройки Талицко-Мугреевского сельского поселения Южского муниципального района		
Изм.	Кол.	Лист	Изд.	Подпись	Дата	Положения о территориальном планировании		
Разработчик	Антипов				10.22	масштаб	лист	листов
ГИП	Антипов				10.22	1:25000	1	5
Начальник	Кочегарова				10.22	Карта планируемого размещения объектов местного значения		
						ООО СКБ "Проект" г.Иваново		
						формат А0		

ГЕНЕРАЛЬНЫЙ ПЛАН

Талицко-Мугреевского сельского поселения
Южского муниципального района Ивановской области

Схема населенных пунктов

с. Талицы М 1:5000

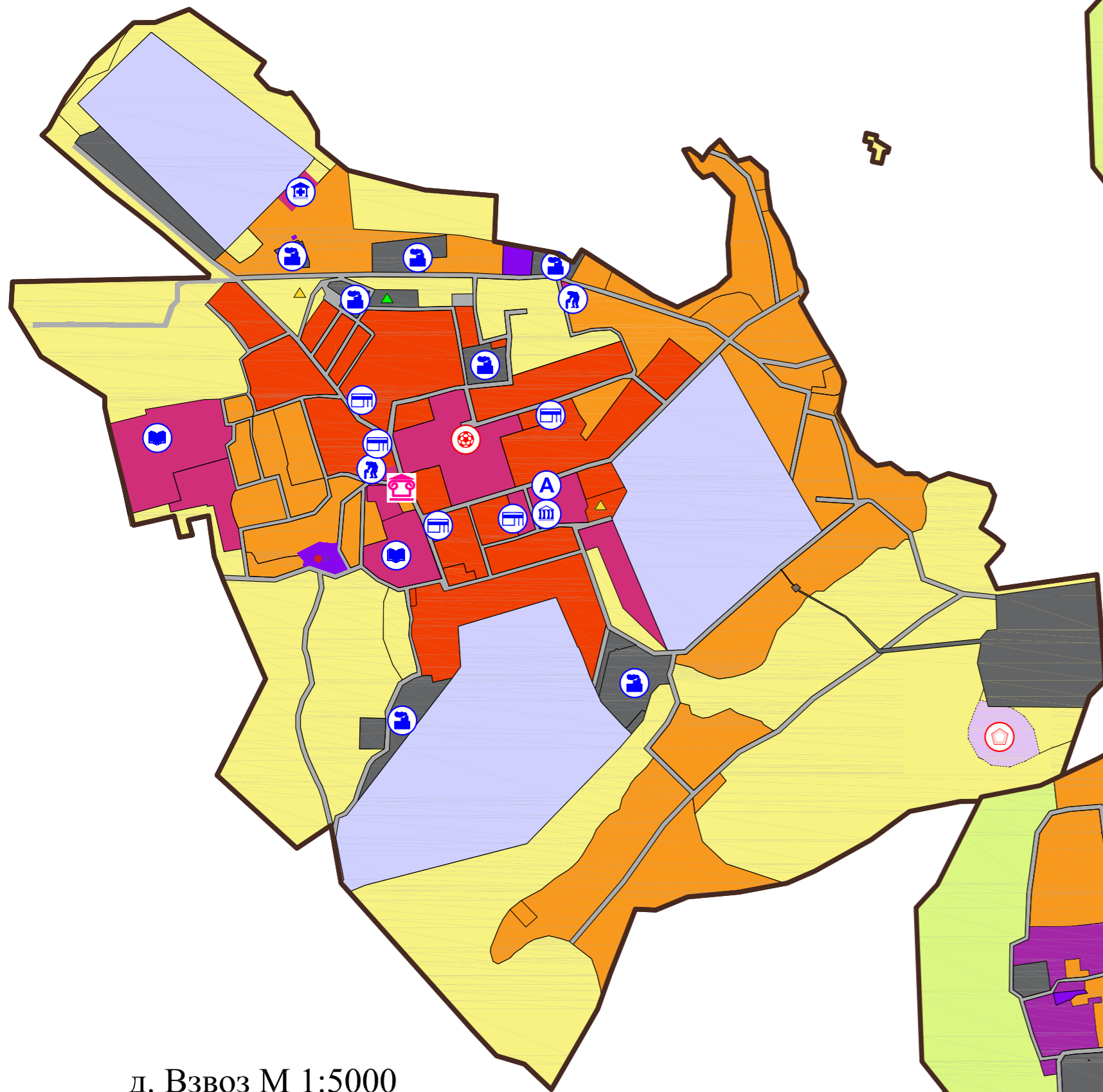

с. Мугреевский М 1:5000

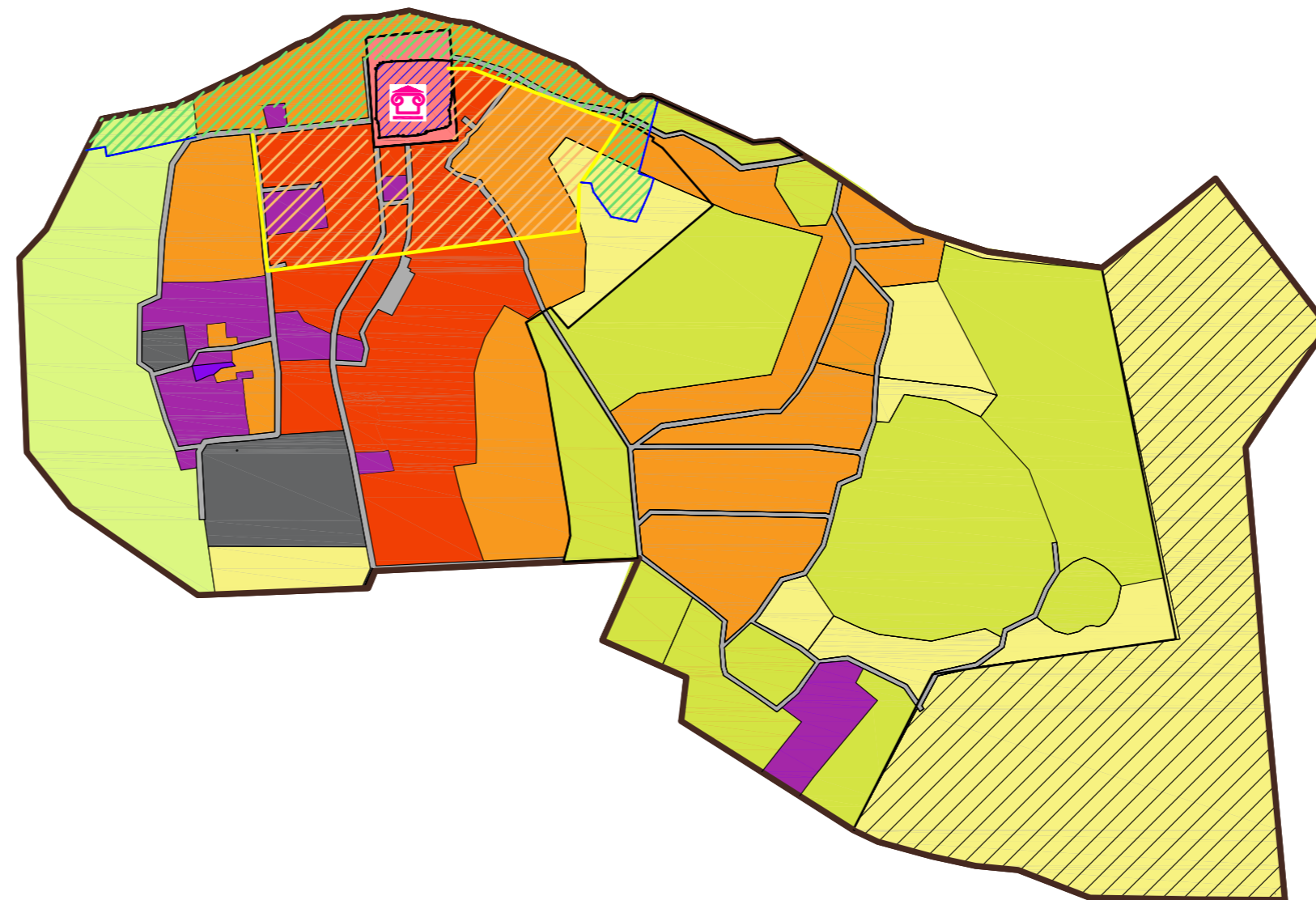

с. Мугреевский М 1:5000

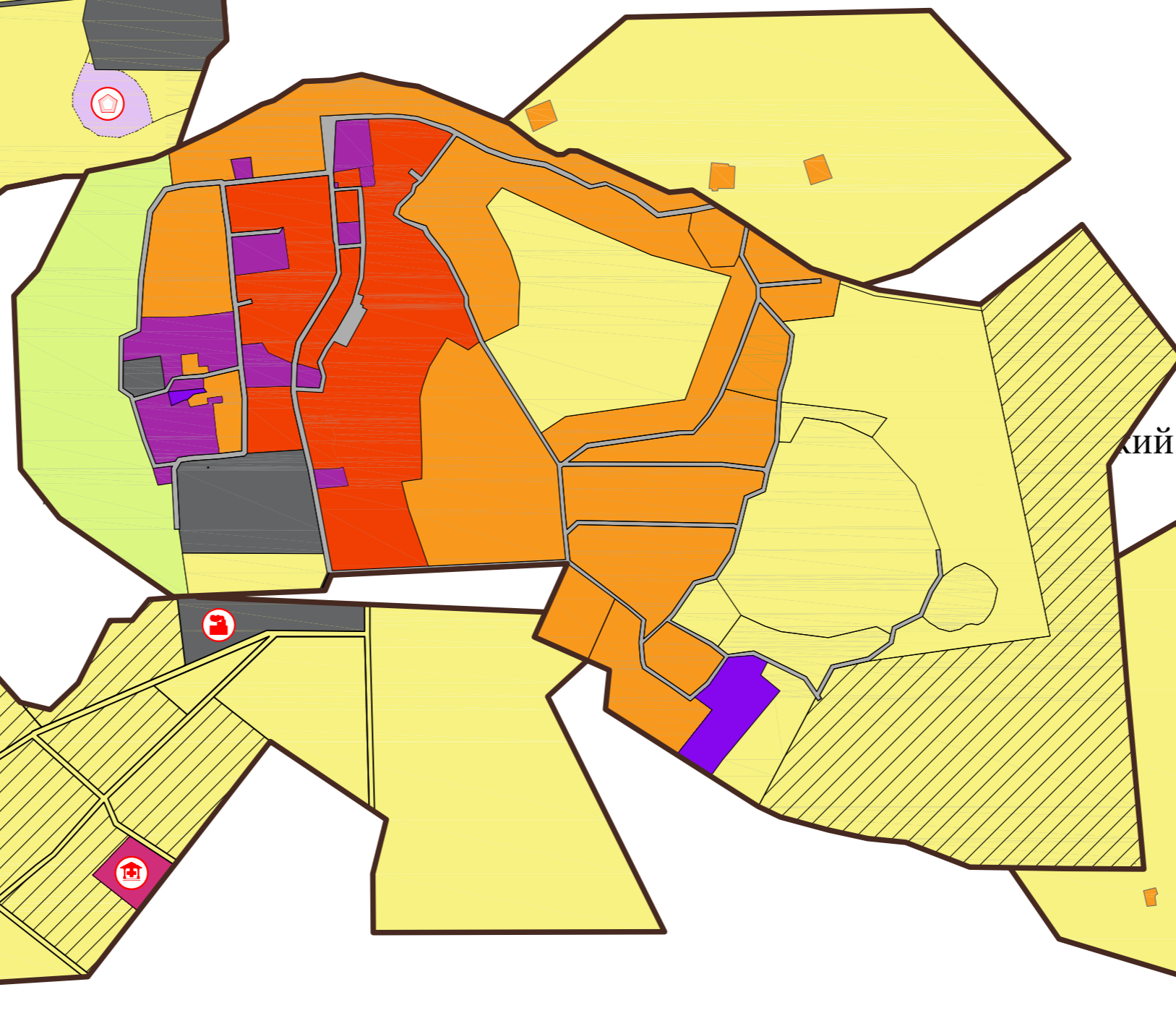

с. Мугреевский М 1:5000

д. Взвоз М 1:5000

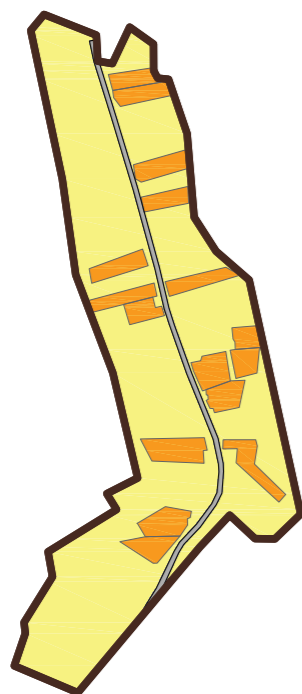

Условные обозначения

- Границы**
- Граница населенных пунктов
- Земли населенных пунктов**
- Земли населенных пунктов
 - Земли перспективного развития
 - Участки индивидуальной застройки
 - Участки многоквартирной застройки
 - Участки делового, общественного и коммерческого назначения
 - Участки инженерной инфраструктуры
 - Участки производственной зоны
 - Участки для ведения садоводства
 - Участки для размещения объектов обороны
 - Зона охраны объекта культурного наследия
 - Границы территории объекта культурного наследия
 - Границы зоны охраняемого ландшафта
 - Границы зоны регулирования застройки
- ОКС внешнего автомобильного транспорта**
- Автомобильная дорога обычного типа в населенном пункте
- ОКС инженерной инфраструктуры**
- ЛЭП 220 кВ
 - ЛЭП 35 кВ
 - Подстанция 35 кВ
 - Газопровод межпоселковый
 - Газорегуляторный пункт (ГРП, ШРП, ПГБ)
 - Котельная газовая
 - Арт. скважина
- Объекты капитального строительства**
- Административное учреждение органов власти
 - Учебно-образовательного назначения
 - Культурно-досугового назначения
 - Здравоохранения
 - Торговли, общественного питания
 - Спортивного назначения
 - Социального обеспечения
 - Производственного и коммунально-складского назначения
 - Сельскохозяйственного назначения
 - Отдыха и туризма
 - Специального назначения (кладбище, площадка ТБО)
- Объекты культурного наследия**
- Памятник

д. 56 Пикет М 1:5000

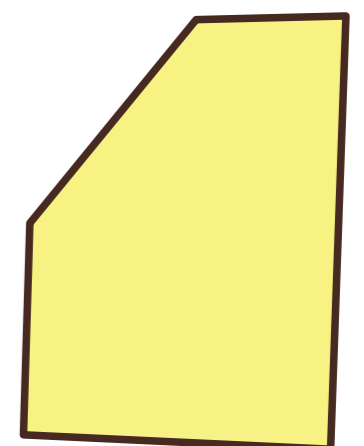

38/721/20					
Проект внесения изменений в генеральный план и проект внесения изменений в правила землепользования и застройки Талицко-Мугреевского сельского поселения Южского муниципального района					
Изм.	Код	Лист	Испол.	Подпись	Дата
Разработка	Кубицина	10.22			
ГВП	Асташов	10.22			
Исполн.	Кубицина	10.22			
Схема населенных пунктов					000 СКБ "Проект" в Иваново
					формат А0